

**Afdelings-
brochure**

INFORMATIE VOOR DE PATIËNT

Pneumologie



olv
Top in Zorg.

Welkom

Mevrouw, mijnheer,

U werd vandaag opgenomen op de dienst pneumologie in het Onze Lieve Vrouweziekenhuis. Vanwege het hele team heten wij u van harte welkom op deze afdeling. Met deze brochure willen wij u informeren over uw verblijf op onze afdeling.

Algemene informatie over administratie, ontslagprocedure, niet-medische begeleiding, accommodatie... vindt u in de onthaalbrochure van het ziekenhuis die u normaal gezien bij de opname-inschrijving hebt ontvangen of op het infokanaal met de rolkrant van het ziekenhuis of op de kamertelevisie of op www.olvz.be.

Indien u na het lezen hiervan nog vragen heeft, aarzel dan niet om contact op te nemen met uw behandelende arts of één van de verpleegkundigen. We wensen u een aangenaam verblijf in het OLV Aalst en vooral een spoedig herstel.

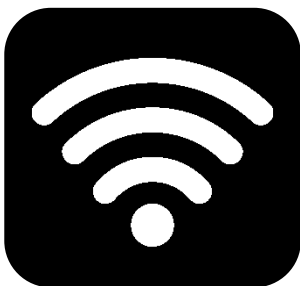

WIFI 'OLVZWLWEB'

WIFI is gratis verkrijgbaar. Om toegang te hebben tot het netwerk als bezoeker moet U volgende code ingeven: fzNu+EsF

Rookverbod

In het gehele gebouw, dus ook op de kamers van onze afdeling en in de toiletten.
Er is een overdekte rookruimte op de parking langs de Keienberg (uitgang via D+O).



Voorstelling van het multidisciplinair team

Op onze afdeling wordt u met de beste zorgen omringd door een multidisciplinair team. Artsen en zorgverleners van verschillende medische disciplines hebben regelmatig overleg en werken voor elke patiënt een behandeling uit op maat, die zo goed mogelijk aansluit bij uw specifieke noden en wensen. Het team streeft ernaar om topzorg te verlenen om zo uw herstel zo vlot mogelijk te laten verlopen.



Medisch team

De pneumoloog is een arts gespecialiseerd in longziekten. Naast lichamelijke klachten, heeft hij/zij ook aandacht voor psychische en sociale problemen.

Tijdens het bezoek van de arts hebt u de kans om vragen te stellen over uw gezondheidstoestand, onderzoeken of de behandeling die u ondergaat.

Dagelijks komt de arts bij u langs op de afdeling en volgt uw toestand permanent op. In het weekend komt de pneumoloog van wacht langs, die uw dossier en eventuele problemen met de verpleging bespreekt.

Artsen - pneumologen

Er zijn 7 vaste stafleden die bijgestaan worden door 2 artsen in opleiding voor pneumologie of interne geneeskunde. De artsen werken in teamverband; het is dus mogelijk dat de arts waarbij u in observatie bent, niet op de afdeling langskomt tijdens het weekend. Sommige problemen worden besproken tijdens multidisciplinaire vergaderingen.



Diensthof
Dr. Munghen



Dr. Adam



Dr. Watripont



Dr. Hong Nguyen



Dr. Vercauter



Dr. Tournoy



Dr. Berendes



Dr. Hardeman

Verpleegkundige team

De hoofdverpleegkundige van de afdeling, Nathalie Guns, wordt bijgestaan door een volledig team van verpleegkundigen, zorgkundigen, studenten, logistiek assistenten en onderhoudspersoneel.

De verpleegkundigen hebben als doelstelling uw zelfredzaamheid en levenskwaliteit te verbeteren, daarom hebben zij ook oog voor andere problemen zoals vallen, verwardheid, depressie, doorligwonden en ondervoeding.



Hoofdverpleegkundige



Nathalie Guns

Kinesitherapeut

Indien de arts dit aanbeveelt zal de kinesitherapeut u begeleiden bij uw revalidatie. Die is er voornamelijk op gericht om u weer mobiel en zelfredzaam te maken. De oefeningen die u met de kinesitherapeut doet, versterken de spieren en verbeteren uw conditie. Uiteraard wordt er steeds rekening gehouden met uw persoonlijke mogelijkheden.

Diëtist(e)

De diëtist(e) peilt uitgebreid naar de voedingsgewoonten bij patiënten met nood aan een aangepaste voeding of individueel voedingsplan.

Ondervoeding: we pakken het samen aan!

Om uw genezingsproces zo optimaal mogelijk te laten verlopen is het belangrijk dat u de juiste voedingsstoffen krijgt. Om eventuele ondervoeding tijdig op te sporen wordt bij elke patiënt op de afdeling systematisch getest of hij/zij een risico loopt op ondervoeding. Indien er risico is, krijgt men begeleiding van het voedingsteam. In nauw overleg met de arts geven zij aan de patiënt praktische richtlijnen en tips voor een verrijkt voedingspatroon.

Sociale dienst

De sociaal verpleegkundige helpt u en uw familie bij niet-medische vragen en problemen.

De sociale dienst biedt u een luisterend oor; u kan bij hen terecht voor een vertrouwelijk gesprek en zij gaan met u op zoek naar een geschikte oplossing voor na uw ziekenhuisverblijf.



Veel van onze patiënten hebben na hun ontslag uit het ziekenhuis extra zorgen nodig. De sociale dienst helpt u bij het opstellen van een thuiszorgplan. In dit plan worden afspraken gemaakt over de taken die door de familie kunnen gebeuren en de taken waarvoor professionele diensten zoals bejaardenhulp, thuiszorg ... moeten worden ingeschakeld. Het doel is om u zo lang mogelijk in uw vertrouwde omgeving te houden. Is dit niet meer mogelijk, dan zoekt de sociale dienst samen met u naar alternatieven, zoals doorverwijzing naar een herstelverblijf, een kortverblijf, een revalidatiecentrum, een serviceflat of een woon- en zorgcentrum (WZC). Omwille van de lange wachtlijsten in deze instellingen is tijdig inschrijven noodzakelijk en is het belangrijk dat u en uw familie zo snel mogelijk contact opnemen met de sociale dienst.

Pastorale dienst

Aan elke verpleegafdeling is een pastor verbonden, waarop u vrijblijvend een beroep kan doen. De pastores zijn opgeleid om te kunnen omgaan met levensvragen en geloofsvragen. Zij kunnen u helpen door naar u te luisteren, samen met u te zoeken naar zin, mee te leven met wat u bezighoudt, of voor te gaan in een gebed of ritueel. Zij behoren zelf tot de katholieke traditie maar ze zijn er voor alle patiënten en hun familieleden, of ze nu kerkelijk zijn of niet, gelovig of niet. Iedereen heeft immers levens- en zin vragen.

Twee keer per week is er binnen ons ziekenhuis de mogelijkheid om de communie te ontvangen (vrijdag en zondag). Indien u dit wenst kan u de verpleging de dag voordien verwittigen. Elke laatste zondag van de maand is er ook een gezamenlijke ziekenzalving om 11u. Wenst u beroep te doen op de pastorale dienst, spreek gerust de (hoofd)verpleegkundige aan!



Oncologisch Psychosociaal Support Team (OPST)

Wanneer u als patiënt geconfronteerd wordt met kanker, worden u en uw naasten begeleid door het Oncologisch Psychosociaal Support Team (OPST). Uw ondersteunend team bestaat uit een verpleegkundig specialist, een sociaal verpleegkundige of maatschappelijk werker en een psycholoog.

Zij trachten u een luisterend oor te bieden en uw vragen te beantwoorden. Tijdens uw opname is het mogelijk dat een medewerker van het OPST bij u langskomt. Indien u verder nog vragen heeft kan u hen steeds, tussen 8:30 en 16:30, telefonisch bereiken op onderstaande telefoonnummers. Aarzel niet om contact op te nemen, zij helpen u graag verder.

▪ Respiratoire oncologie

- Verpleegkundige specialist: tel 053/72 40 32
- Maatschappelijk werker: tel 053/72 40 13
- Psycholoog: tel 053/72 47 03



Wat brengt u mee bij een opname?

Nachtkledij, handdoeken en toiletgerief. U brengt best uw eigen medicatie mee naar het ziekenhuis voor de opstart van het medicatiebeleid. U krijgt uw medicatie terug bij ontslag. Indien u een medicatiefiche heeft, gelieve die mee te brengen. Tijdens uw verblijf wordt uw medicatie afgeleverd door de ziekenhuisapothek.

Verder brengt u alles mee wat nodig is voor de administratieve afhandeling, zoals verzekeringspapieren, in te vullen attesten ... Gelieve deze formulieren tijdig te overhandigen aan de behandelende arts of verpleegkundige. Vergeet uw naam niet te vermelden op deze documenten.



Om veiligheidsredenen vragen wij u om **geen** geld, juwelen of andere **waardevolle zaken** naar het ziekenhuis mee te nemen of op de kamer te bewaren.

Uw verblijf op de afdeling

Dagindeling

- **07.00 – 08.00 uur**
 - Goedemorgen!
 - Medicatiebedeling
 - Ontbijt

■ Voormiddag

- Hygiënische zorgen
- Therapie
- Onderzoeken

■ 12.00 – 13.30 uur

- Medicatiebedeling
- Middagmaal
- Middagdutje

■ Namiddag

- Therapie
- Onderzoeken
- Medicatiebedeling
- Bezoek

■ 16.45 uur

- Avondmaal

■ 18.00 uur

- Medicatiebedeling
- Bedritueel
- Slaapwel!



Het belangrijk om steeds een **zorgbandje** te dragen waarop uw naam en geboortedatum vermeld staan. Indien u door omstandigheden geen zorgbandje draagt tijdens uw verblijf, gelieve dan de verpleging te verwittigen.

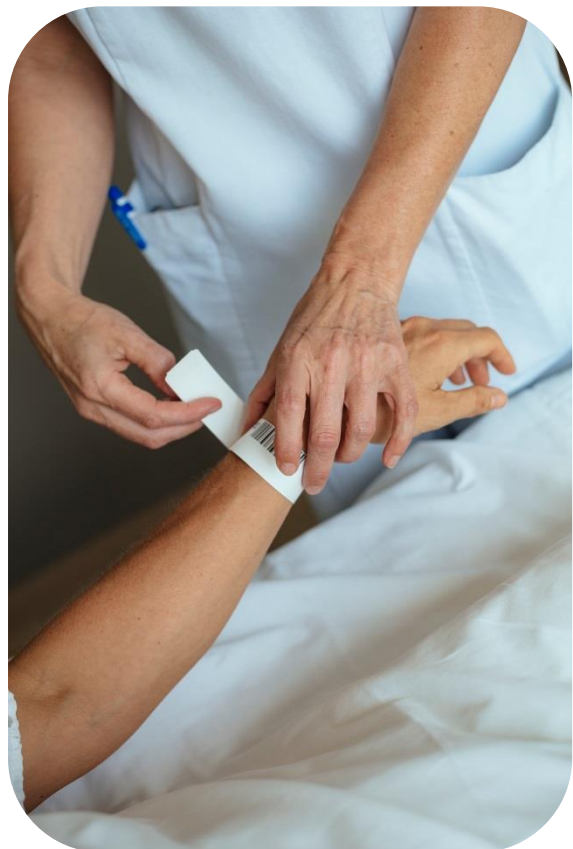

Onderzoeken

Tijdens uw verblijf voeren we een aantal onderzoeken of ingrepen uit die belangrijk zijn voor de diagnose of de behandeling.

Vooraf wordt u op de hoogte gebracht van welke onderzoeken/ingrepen de volgende dag gepland zijn en of u hiervoor nuchter moet blijven. We kunnen dit niet altijd 100% garanderen omdat er soms wijzigingen in de planning optreden door onvoorziene omstandigheden. Wanneer er voor u onderzoeken of ingrepen gepland zijn, vragen wij u om op de afdeling te blijven.

Belangrijk om te weten



BEZOEKUREN: van 14 tot 20u strikt

Rust is belangrijk voor het herstel van onze patiënten. Daarom is het van belang dat de bezoeken (elke dag van 14u00 tot 20u00) strikt worden gerespecteerd.

Slechts in **uitzonderlijke situaties** (bv. familie biedt hulp tijdens het eten) zijn afwijkingen op de bezoeken toegestaan, maar **enkel na overleg** met de (hoofd)verpleegkundige.

Als u het nodig of wenselijk acht, mag uw familie (indien haalbaar) u helpen bij de maaltijden.

Speciale noden, allergieën, of andere belangrijke informatie moet u aan de (hoofd)verpleegkundige melden.

Voor alle informatie over telefoon, radio, tv, internet... verwijzen wij u naar het infokanaal op de kamertelevisie met de rolkrant van het ziekenhuis of de website www.olvz.be.

Indien u gebruik wenst te maken van een vast telefoontoestel naast uw bed, vraagt u dit gerust aan de verpleegkundige. Hij/zij zal u graag een toestel en telefooncode bezorgen.

Terug naar huis

De arts zal u tijdig meedelen wanneer u het ziekenhuis mag verlaten.

De dag van uw ontslag krijgt u de nodige attesten, voorschriften en formulieren alsook een medicatielijst. Deze medicatie wordt u tijdens weekdays voor één dag meegegeven.

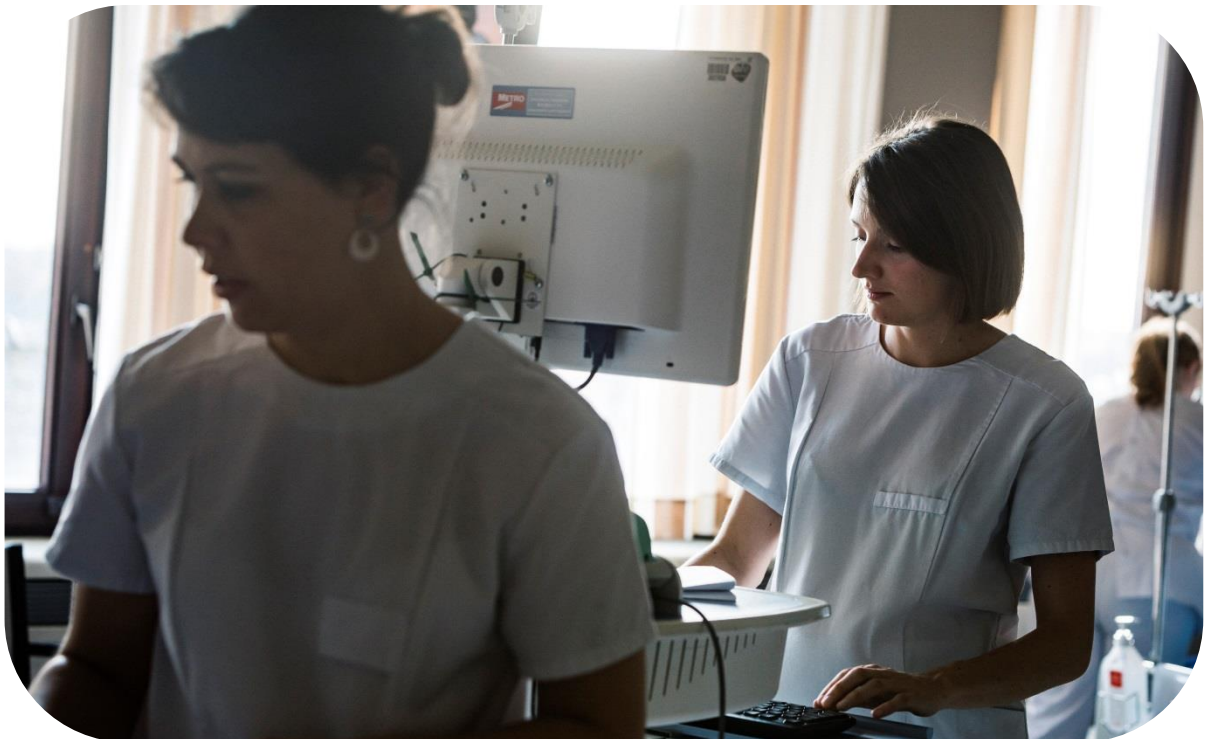

Wanneer u op vrijdag op ontslag gaat, krijgt u voor drie dagen mee, althans **indien voorradig** op de afdeling.

Indien u, tegen het advies van de arts in, het ziekenhuis zou willen verlaten, dient u een verklaring te ondertekenen waarbij u de arts, verpleegkundigen en de instelling van elke verantwoordelijkheid ontslaat. Zelfs indien u weigert te ondertekenen, kunnen noch uw arts, noch de verpleegkundigen, noch de instelling verantwoordelijk geacht worden voor de gevolgen van uw voortijdig vertrek.



Wij wensen u een aangenaam verblijf in het OLV-ziekenhuis Aalst een vlot herstel en een goede thuiskomst.

Meer informatie over uw factuur en de ombudsdienst van het ziekenhuis, vindt u in de algemene onthaalbrochure of op de website www.olvz.be.

We hopen van harte dat deze brochure u wat meer wegwijs heeft gemaakt op onze afdeling.

Informatiebrochures

De **digitale versie** van deze en andere informatiebrochures van onze dienst vindt u op de website www.olvz.be. Klik hiervoor op diensten en daarna op "Pneumologie". De brochures vindt u onder het luik "Patiëntinfo".



Mynexuzhealth

Voor informatie om uw **mynexuzhealth** te activeren klik [hier](#). Mynexuzhealth is een beveiligde webapplicatie en app voor patiënten van alle nexuz-ziekenhuizen, waarmee u toegang krijgt tot uw persoonlijk patiëntendossier.



Bedside briefing

Voor informatie over **bedside briefing** klik [hier](#). Wij willen u graag betrekken bij de informatieoverdracht van de vroegdienst naar de avonddienst en daarom gebeurt dit aan bed. Zo weet u meteen wie er op dat moment voor uw verzorging verantwoordelijk is en krijgt u de mogelijkheid om zelf een woordje mee te spreken als het over uw verzorging gaat of behandeling.

Contactgegevens

Campus Aalst

Moorselbaan 164 - 9300 Aalst



Hoe kan u ons contacteren?

- Verpleegafdeling: 053/72 42 37
- Sociale dienst: 053/72 48 95
- Secretariaat Pneumologie: 053/72 42 89

Hebt u na het lezen van deze brochure of tijdens uw behandeling nog vragen of problemen, dan kunt u terecht bij de (hoofd)verpleegkundige. Indien u als familie een arts wenst te spreken, kan dit steeds in de namiddag tussen 15u en 18u.



Noodsituatie na ontslag uit het ziekenhuis?

- Bel uw huisarts of huisarts van wacht
- Zo nodig bel 100

www.olvz.be

Disclaimer

De informatie in deze brochure is van algemene aard en is bedoeld om u een globaal beeld te geven van de zorg en voorlichting die u kunt verwachten. In iedere situatie, en dus ook de uwe, kunnen andere adviezen of procedures van toepassing zijn.

Deze brochure vervangt dus niet de informatie die u van uw behandelend arts reeds kreeg en die rekening houdt met uw specifieke toestand. Zijn er na het lezen van deze brochure nog vragen schrijf deze eventueel op en bespreek ze in ieder geval met uw behandelend arts.

Versie 30/06/2020

Goedgekeurd door Nathalie Guns