



Bewust omgaan met jouw PM/ICD: enkele aandachtspunten

Geachte,

U heeft een cardiaal apparaat (pacemaker of defibrillator) ingeplant gekregen. Dit is voor uw lichaam een vreemd voorwerp en is de komende jaren uw metgezel. Dus draagt u er best goed zorg voor. Onderstaand vindt u enkele levenslange aandachtspunten om op te volgen.

Wij verzoeken U vriendelijk om dit bijgevoegde informatiedocument aandachtig te lezen, liefst vóór de geplande procedure. U kan op dat ogenblik nog steeds bijkomende vragen stellen.

Het informatiedocument kan u schriftelijk bekomen of online raadplegen via mynexuzhealth. Als patiënt kunt u hier uw verslagen, afspraken, facturen, beeldmateriaal en persoonlijke gegevens online raadplegen. Dit is terug te vinden op www.olvz.be, **u bent patiënt** aanklikken en nadien via **mijn dossier**.

Met de meeste hoogachting,

Hartcentrum

OLV-Ziekenhuis Aalst

1. Implantatieplaats

Nadat de zwelling en eventueel de bloedingstoring zijn verdwenen, is het aangewezen regelmatig uw implantatieplaats te observeren door uzelf of een familielid.

Wist u dat u een foto kan opladen in uw eigen medisch dossier via Mynexuzhealth? Hierdoor maakt u een eigen foto-archief aan van uw implantatieplaats.

Indien u in de loop van de jaren op één van de onderstaande vragen een positief antwoord moet geven, neem dan contact op met de OLV-devicekliniek (telnr. 053/72.44.33).

1. Is de implantatieplaats pijnlijk, warm, rood, gezwollen of is uw huid rond het apparaat papierdun geworden?
2. Heeft u het gevoel van langdurig onwel of koortsig te zijn?
3. Neemt u regelmatig antibiotica omwille van een infectie?



Normale pacemakerpocket

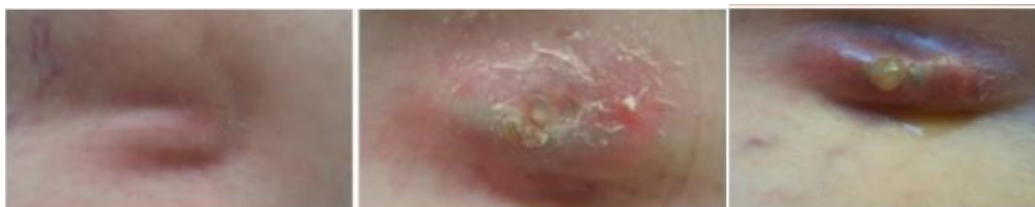

Geïnfecteerde pacemakerpocket

Het aanprikken van een gezwollen implantatieplaats is **ABSOLUUT VERBODEN** en is enkel toegestaan in het ziekenhuis! Dus ook niet door de huisarts.

2. Tandcontrole

Graag 1x/jaar op controle bij de tandarts. Minimaal 2x/dag uw tanden poetsen en regelmatig flossen.

Op deze manier voorkomt u problemen zoals tandabscessen die een risicofactor zijn voor een veralgemeende infectie die kan lijden tot sepsis.

3. Nagel en huidverzorging

Het is belangrijk dat u niet op uw nagels bijt of loshangende velletjes aan de nagelriemen aftrekt. Dit vormt kleine ingangspoorten voor bacteriën, deze kunnen zo in de bloedsomloop terechtkomen.

Een goede algemene lichaamshygiëne is voor iedereen belangrijk. Als u zich kwetst, is het uitermate belangrijk dat het wondje goed wordt uitgewassen en vervolgens zorgvuldig wordt ontsmet.

4. Piercing en tatoeëring

Bij het plaatsen van piercings en/of tatoeages moeten dezelfde voorzorgsmaatregelen genomen worden als bij het verwijderen van een tand. U moet 1 uur op voorhand een dosis antibiotica innemen.

Contacteer hiervoor uw huisarts. Een goede verzorging van eventuele wondjes is eveneens noodzakelijk. Het is niet aangewezen een tattoo en/of een piercing te laten plaatsen in de onmiddellijke nabijheid van de pocket.

5. Systeminfecties

Indien u langdurig antibiotica heeft moeten innemen wegens een uitgebreide veralgemeende infectie (zoals zware sinusitis, longontsteking, urineweginfectie, voet/wondinfectie of chronische darminfectie) of u wordt opgenomen hiervoor, meldt u aan uw behandelende arts dat u drager bent van een cardiaal apparaat. U kan uiteraard zelf ook contact nemen met de cardiale OLV-devicekliniek.

ZORG GOED VOOR JEZELF

ZORG GOED VOOR JE APPARAAT

ZORG GOED VOOR JE GEZONDHEID



6. Disclaimer

De informatie in deze brochure is van algemene aard en is bedoeld om u een globaal beeld te geven van de zorg en voorlichting die u kunt verwachten. In iedere situatie, en dus ook de uwe, kunnen andere adviezen of procedures van toepassing zijn. Deze brochure vervangt dus niet de informatie die u van uw behandelend arts reeds kreeg en die rekening houdt met uw specifieke toestand. Zijn er na het lezen van deze brochure nog vragen schrijf deze eventueel op en bespreek ze in ieder geval met uw behandelend arts.