

Doel van het onderzoek

Uw arts heeft een CT-onderzoek van de dikke darm voorgeschreven met de bedoeling na te gaan of er poliepen aanwezig zijn. Om die te ontdekken, is het heel belangrijk dat de dikke darm goed gereinigd wordt. In deze brochure leggen we u uit hoe we dit kunnen bereiken. We vragen u dit schema aandachtig te volgen omdat dit de betrouwbaarheid van het onderzoek in belangrijke mate zal bepalen.

Vorbereiding van het onderzoek

Bestellen en afhalen bij uw apotheek met het voorschrift. Bestel op tijd!

- Telebrix Gastro® 100ml: vloeistof voor het kleuren van stoelgangsrusten.
- Prepacol® 1 verpakking (Guerbet/Codali): laxativum. De verpakking bevat een flesje van 30 ml oplossing, en 4 tabletten. Dit geneesmiddel veroorzaakt slappe stoelgang (diarree), hetgeen de bedoeling is. Het product begint meestal te werken binnen de 30 minuten, maar soms kan het langer duren.

Twee dagen voor het onderzoek

- Opschorten van uw normale voeding.
- Drink ongeveer 2 liter meer dan normaal.
- Eet enkel restenarme voeding: kaas, eieren, vlees en vis, melk, pasta, wit brood (*zie bijlage: restenarm dieet*).
- Ander voedsel (alle soorten donker brood, alle groenten en fruit, volkoren pasta en ongepelde rijst) is niet toegelaten omdat die teveel resten geven.
- Geen gashoudende dranken, geen fruitsap, geen alcohol. Koffie en thee sterk beperken. Geen groentesoep, wel bouillon.

Dag vóór het onderzoek

- Ontbijt en middagmaal: restenarme voeding met telkens 10ml Telebrix Gastro®.
- Avondmaal: een vloeibare maaltijd (bouillon) om 18.00 uur met 25ml Telebrix Gastro®.
- Rond 18.00 uur: de vloeibare Prepacol® 30 ml oplossen in een glas water met citroen en uitdrinken. Drink daarna minstens 2,5 liter water.
- Voor het slapengaan: de 4 tabletten Prepacol® innemen. Drink daarna 1 glas water met hierin 25 ml Telebrix Gastro®.

Ochtend van het onderzoek (rond 07.00 uur)

- **Nuchter blijven!** 1 à 2 glazen water drinken, waarvan één glas met hierin 25 ml Telebrix Gastro®.
- Inname van medicatie met een glas water is toegestaan. (In geval van diabetes, raadpleeg uw behandelend arts.)

Inschrijving

- U moet zich eerst inschrijven op de "Inschrijvingen" van het ziekenhuis. (inkomhal op niveau -2)
- Vervolgens gaat u naar het secretariaat van de dienst 'Medische beeldvorming' (blok X, niveau 0). Ingang naast de ING bank.
- Breng altijd de volgende documenten mee:
 - Identiteitskaart
 - Aanvraag (verwijsbrief dokter is verplicht)

Het onderzoek

- De verpleegkundige brengt u van de wachtzaal naar een kleedkamer.
- U ontbloot het lichaam, doe een operatiehemdje aan en wacht tot de verpleegkundige u komt halen.
- De verpleegkundige spuit via een ader in uw arm een geneesmiddel (Buscopan®) in om buikkrampen te voorkomen.
- Tijdens het onderzoek moet u neerliggen op de CT-tafel. De verpleegkundige zal via de aars een dunne sonde inbrengen, waarlangs lucht zal ingeblazen worden met een toestel (dit laatste is nodig om de darm te laten uitzetten waardoor eventuele poliepen kunnen waargenomen worden).
- Er wordt twee keer gescand, één keer op de rug en één keer op de buik. Voor het nemen van de CT-scan zal u gevraagd worden om uw adem gedurende een tiental seconden in te houden.
- De rectale sonde wordt verwijderd.
- Het onderzoek duurt ongeveer 15 minuten.

Na het onderzoek

Na het onderzoek mag u naar toilet gaan, zich aankleden en naar huis gaan. U mag onmiddellijk na het onderzoek gewoon eten en drinken en uw activiteiten hervatten.

Tijdens het onderzoek is Buscopan® toegediend om de darm te ontspannen. Desondanks kunnen er nadien nog wat darmklachten zijn. Deze zijn echter van voorbijgaande aard.

Resultaten van het onderzoek

De verkregen CT-beelden worden doorgestuurd naar een computer waarmee de radioloog aan de hand van reconstructies en 3D-beelden op zoek gaat naar mogelijke poliepen.

De radioloog maakt een verslag en bezorgt dit aan uw behandelende arts. Uw behandelende arts informeert u over de resultaten van het onderzoek.

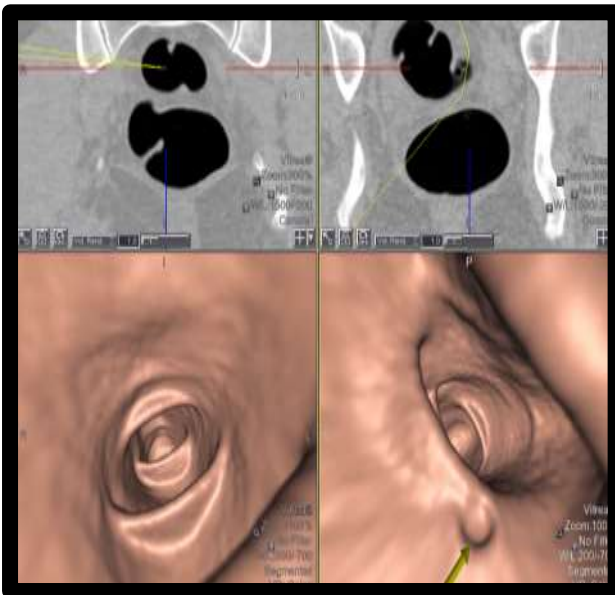

Belangrijke informatie

Lees aandachtig de instructies en dit minstens 48u voordat het onderzoek plaatsvindt.

De voorbereiding heeft als doel de darmen te reinigen zodat een zo goed mogelijk onderzoek kan worden uitgevoerd.

Het is heel belangrijk dat u stap voor stap de instructies volgt. Zo niet, kan het onderzoek onvoldoende geïnterpreteerd worden en bestaat de kans dat u moet terugkomen.



Uw afspraak

- Datum:
- Uur:
- Campus:

CT Colonoscopie Virtueel Colon

OLV Ziekenhuis

Dienst Medische Beeldvorming



Campus Aalst

Moorselbaan 164

9300 Aalst

Contact

T. 053 72 42 53

F. 053 72 41 23

E-mail: mbv.aalst@olvz-aalst.be